Dreh-Fräszentrum

DMG MORI SEIKI NT 4300/1500 SZ



ANGEBOTSDETAILS

Lagernummer	03465
Maschinenart	Dreh-Fräszentrum
Fabrikat	DMG MORI SEIKI
Typ	NT 4300/1500 SZ
Baujahr	2006
Steuerungsart	CNC
Steuerungsname	Fanuc MSX-701III
Lagerort	Hilden
Ursprungsland	Japan
Lieferzeit	nach Vereinbarung
Frachtbasis	ab Lager
Preis	**Preis auf Anfrage**

TECHNISCHE DETAILS

x-Weg	**750 mm**
Revolver	**10 Fach**
Gesamtleistungsbedarf	**90 kVA**
Maschinengewicht ca.	**26,6 t**
Raumbedarf ca.	**5301 x 2997 x 2788 mm**
y-Weg	**210 mm**
z-Weg	**1150 + 100 mm**
Steuerung	**Fanuc MSX-701III**
Drehdurchmesser max.	**660 mm**
Drehlänge max.	**1498 mm**
Umlaufdurchmesser über Querschlitten max.	**400 mm**
Spindeldrehanzahl	**3000 U/min**
Werkzeugmagazin mit	**40 Plätzen**

BESCHREIBUNG

Bei dieser DMG MORI NT 4300/1500 SZ aus dem Baujahr 2006 handelt es sich um eine leistungsfähige CNC-Dreh-Fräs-Maschine mit Haupt- und Gegenspindel, ausgestattet mit der Steuerung Fanuc MSX-701III sowie einem Umlaufdurchmesser über Querschlitten von bis zu 750 mm, einem maximalen Drehdurchmesser von 660 mm und einer maximal bearbeitbaren Werkstücklänge von 1498 mm. Sowohl Haupt- als auch Gegenspindel bieten stufenlose Drehzahlen von 30 bis 3000 1/min, jeweils angetrieben von einem 22/18,5-kW-Motor mit einem Drehmoment von 1000 Nm, während die Frässpindel oben als volle B-Achse mit HSK-A63-Aufnahme, bis zu 12000 1/min und einer Antriebsleistung von 18,5/11 kW ausgeführt ist. Ergänzt wird die Ausstattung durch ein 40-fach-Werkzeugmagazin, einen 10-fach-Revolver mit durchgängig angetriebenen Positionen, eine KNOLL Hochdruckkühlmittelanlage mit mehrstufiger Druckeinstellung bis 72 bar, einen Späneförderer, direkte Messsysteme in den Achsen X1, X2 und Y sowie einen Vermessungsarm zur Werkzeugvermessung in der Maschine. Mit einem Gesamtleistungsbedarf von 90 kVA,

Dreh-Fräszentrum

DMG MORI SEIKI NT 4300/1500 SZ

den Hauptabmessungen von 5301 x 2997 x 2788 mm und einem Maschinengewicht von rund 26,6 t steht die Maschine am Standort Hilden mit Herkunft Japan zur Verfügung und wird inklusive umfangreichem Zubehör wie Werkzeughaltern, Reduzierhülsen, angetriebenen Werkzeugen sowie einem Spannbacken- und Spannzangen-Paket angeboten.

⚠ Dieser Text wurde von einer KI aus den technischen Daten erstellt und kann Fehler enthalten. Maßgeblich sind die technischen Details und die Angaben des Händlers.

ANBIETER

Leyendecker & Hollmann GmbH

Giesenheide 18

40724 Hilden

Deutschland

Telefon: +49 2103 28097-0

E-Mail: info@LHmachine.com

Web: www.lhmachine.com

Ansprechpartner

Verkaufsteam – Maschinenvertrieb

Tel. +49 2103 28097-0 · info@LHmachine.com

Technischer Vertrieb – Beratung & Besichtigung

Tel. +49 2103 28097-0 · info@LHmachine.com

LINK ZUM ANGEBOT

https://lh-ai.feuer.work/reader/maschine/03465-dmg-mori-seiki

Angebot freibleibend (Zwischenverkauf und Irrtümer vorbehalten).

DETAILFOTOS





Dreh-Fräszentrum

DMG MORI SEIKI NT 4300/1500 SZ

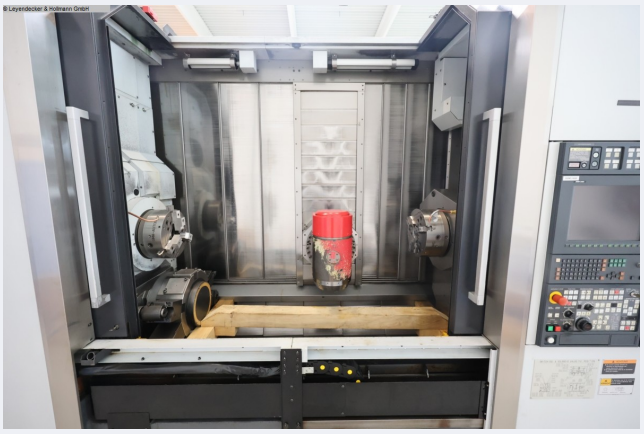







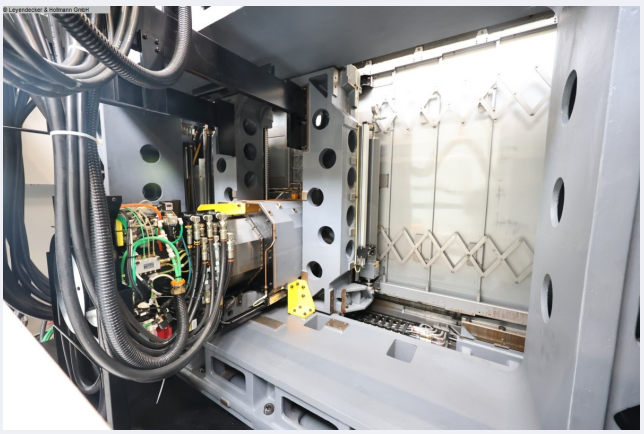

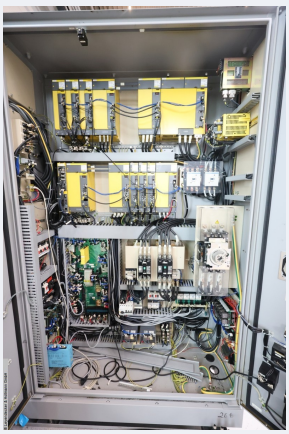

Dreh-Fräszentrum

DMG MORI SEIKI NT 4300/1500 SZ



